



110學年度安樂國小附幼
新生座談會

110.8.21 (六) 9:30



一
幼兒園編制
教師簡介

二
願景
課程
作息
環境

三
幼小銜接
分離焦慮

四
收費
補助
其他事項

五
Q&A

—

教師簡介

幼兒園 教職員工編制

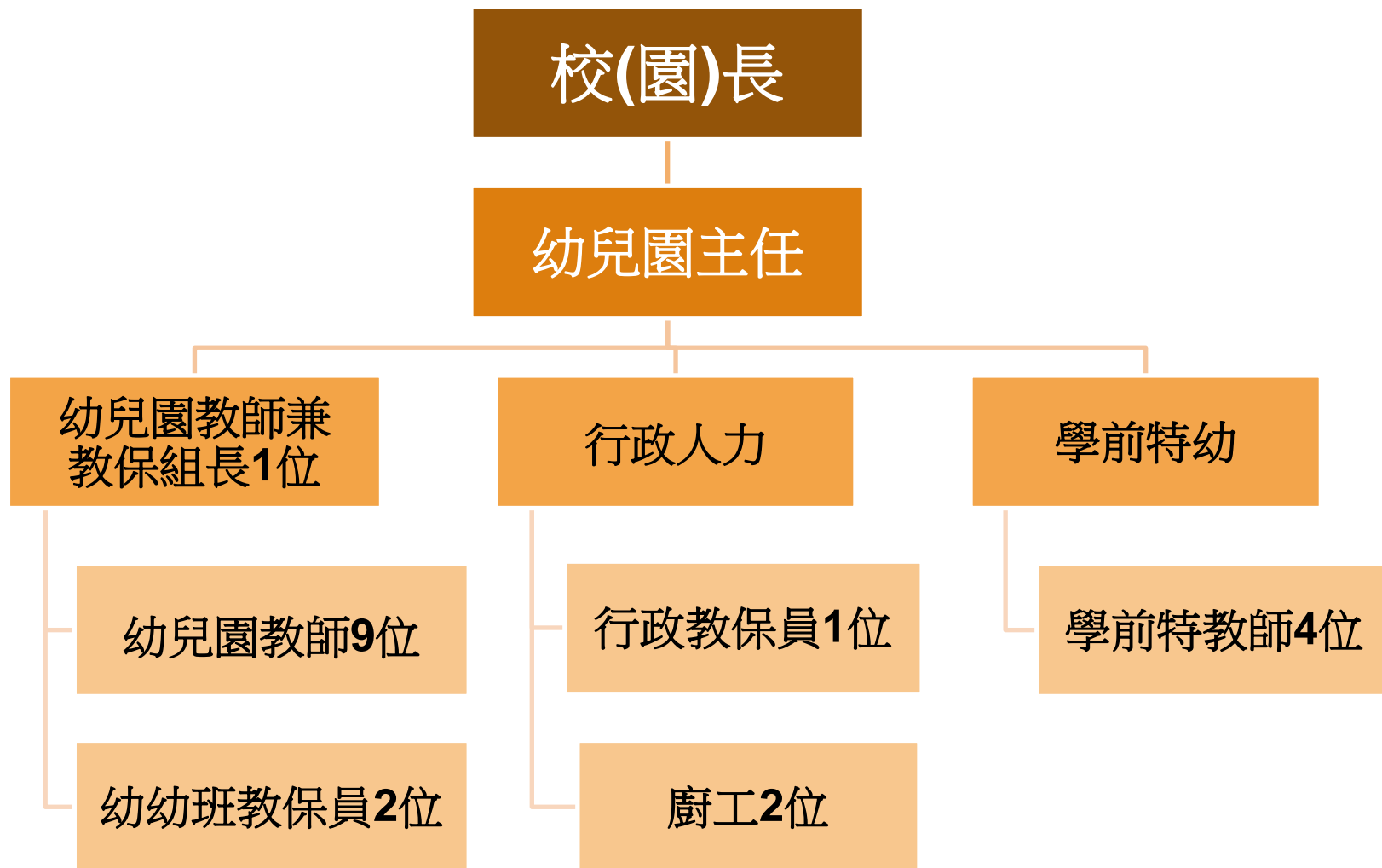

教師簡介

★愛的小叮嚀★

行政人員

廚工阿姨

幼幼班
企鵝班

小班
海星班

新生班

特幼
海龜班
海獅班

中班
貝殼班

大班
海馬班

大班
海豹班

中班
海豚班

蕭校長玉盞



安樂國小
校(園)長



星星老師

幼幼班
企鵝班

亮亮老師



瑛慧老師



小班
海星班



育萱老師

瑄瑄老師



大魚老師



中班
貝殼班

小瑄老師



大班
海馬班



家如老師

吳老師



林林老師



大班
海豹班

楊老師



中班
海豚班



美月老師

龔老師



特幼
海龜班
海獅班



★愛的小叮嚀★
融合教育



鏘鏘老師



簡老師



大雄老師





明瑩主任



婉儀老師



吳阿姨



葉阿姨



廚工阿姨





您想像的**幼兒園**
是什麼樣子呢？

吃點心



睡午覺

哭哭
(分離焦慮)



玩遊戲
玩玩具

排隊上廁所



生活中學習

玩中學 做中學
發現問題 解決問題

幼兒園
跟您想的一樣
也有不一樣唷！



二

願景

課程

作息

環境

安樂附幼願景

安全為上 樂在其中
安安穩穩 樂不思蜀
安心自在 樂於學習

安心樂意

安心自在

樂於學習

安樂附幼課程

★愛的小叮嚀★

依據

幼兒園教保活動課程大綱

品質評估表設計

每日**30**分鐘以上
出汗性運動

身體
動作
與
健康

認知

數學區
組合建構及積木區

藝術創作或美勞區
融入教室情境佈置

美感

主題
搭配
學習區

語文

語文區及扮演區
每日生活中

每日作息與學習中

情緒

社會

各個學習區
每日生活中

探索－發現問題－提出問題－引導（鷹架）－計畫與實驗（思考）－解決問題

玩中學
做中學

安樂附幼課程

認識校園環境
與
學校老師



每日30分鐘
出汗性運動



安樂附幼課程



主題團討
與
活動分享



學習區活動



安樂附幼作息

★愛的小叮嚀★
30-40分鐘
會叮囑幼生如廁及喝水

彈性調整
不分科
統整教學

8 : 00~9 : 00	入園/簽到畫/自由探索
9 : 00~9 : 40	點心時間
9 : 40~10 : 10	主題課程 (團體/小組)
10 : 10~11 : 10	學習區探索 (個別/小組)
11 : 10~12 : 00	出汗性大肌肉運動
12:00~12:50	午 餐 / 用餐禮儀 / 刷牙漱洗
12:50~13:00	寢前活動/戶外散步/故事時間
13:00~14:30	午 睡
14 : 30~14 : 50	整理儀容/戶外活動
14 : 50~15 : 20	點心時間
15 : 20~15 : 40	綜 合 活 動 (自由活動/分組活動/團體活動)
15 : 30~16 : 00	接送時間
16 : 00~17 : 00	課後留園

安樂附幼環境



教室及走廊
環境

廁所環境



安樂附幼環境



幼兒園大門



公共空間



★愛的小叮嚀★
每日清潔消毒
安全為上策



安樂附幼環境位置圖

學生活動中心

中庭廣場

穿堂

圖書室

辦公與
教學準備室

1樓

2樓

大班
海馬班

中班
海豚班

大班
海豹班

1樓

小班
海星班
中班
貝殼班

接送室

幼幼班
企鵝班

配膳間

多功能教室

1樓

幼兒園廁所

小儲藏室

腳踏車
洗手台
幼兒園遊具

幼兒園大門

家長機車
接送區



樓層配置

教室配置

新生班級

校園公共區

幼兒園公共區域



說了那麼多.....

感覺很有趣！
也很專業！

那ㄅㄆㄇ呢？



嘿嘿!

以下就讓我們為您
介紹所謂的

幼小銜接

三

幼小銜接
分離焦慮

安樂附幼幼小銜接

★愛的小叮嚀★

發現問題 解決問題

玩中學 做中學

生活中學習

銜接12年國教



核心素養的內涵 (三)

主題
搭配
學習區

安樂附幼幼小銜接

★愛的小叮嚀★

非抄寫式注音

非數學算式

非填鴨式英文

調整
學習
模式

獨立
自主

改變
作息

適應
小學生活

溝通
表達

學習
態度

專注

思考

如廁



如何面對分離焦慮？

1. 上學前一天讓幼兒有心理準備。

「你/妳長大了，要準備上學，幼兒園可以交到好朋友，玩很多好玩的遊戲，老師就像家裡的爸爸媽媽一樣，會好好照顧你/妳等等」

2. 家長離開前：

擁抱或親吻您的孩子，並跟幼兒肯定的說：

「○○很愛你/妳，我們會在○○點來接你/妳」

★放學時請家長務必準時，讓幼兒信任與放心。

3. 家長放心與放手交給老師，不再躊躇與觀望幼兒。

★您表現得多不捨，相對的幼兒就會有多焦慮

★您的感受幼兒都能感受得到★

★愛的小叮嚀★

可帶讓幼兒安全感之物

家人照片

或

幼兒的小寶貝

最後

請各位爸爸媽媽

跟我一起在安樂附幼學習

爸爸媽媽學會放手與放❤️

我會在安樂附幼 **玩中學**

在老師們細❤️的照顧

以及

充滿愛❤️與耐❤️的陪伴下

開❤️長大

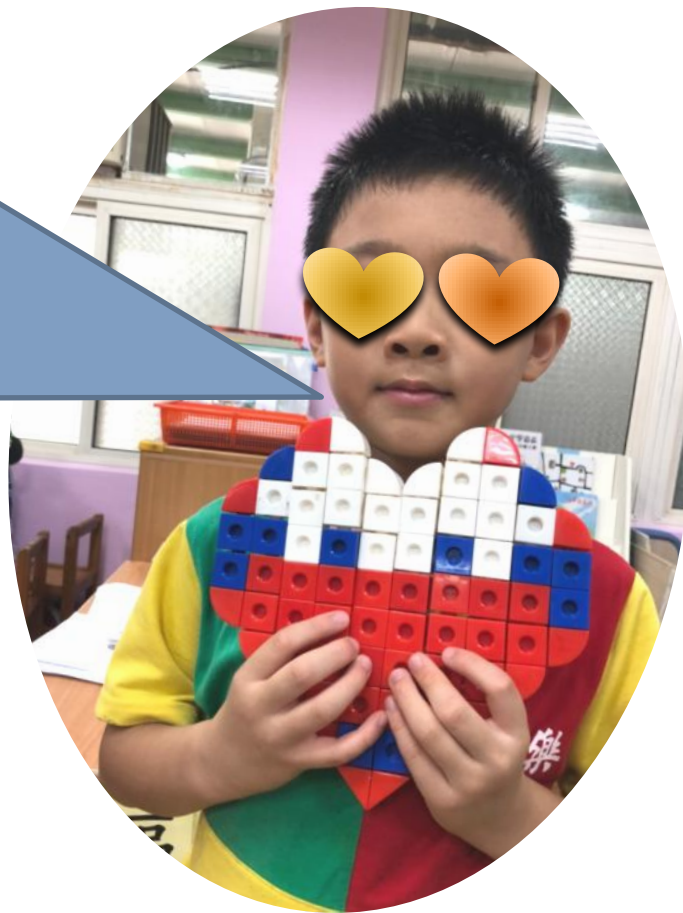

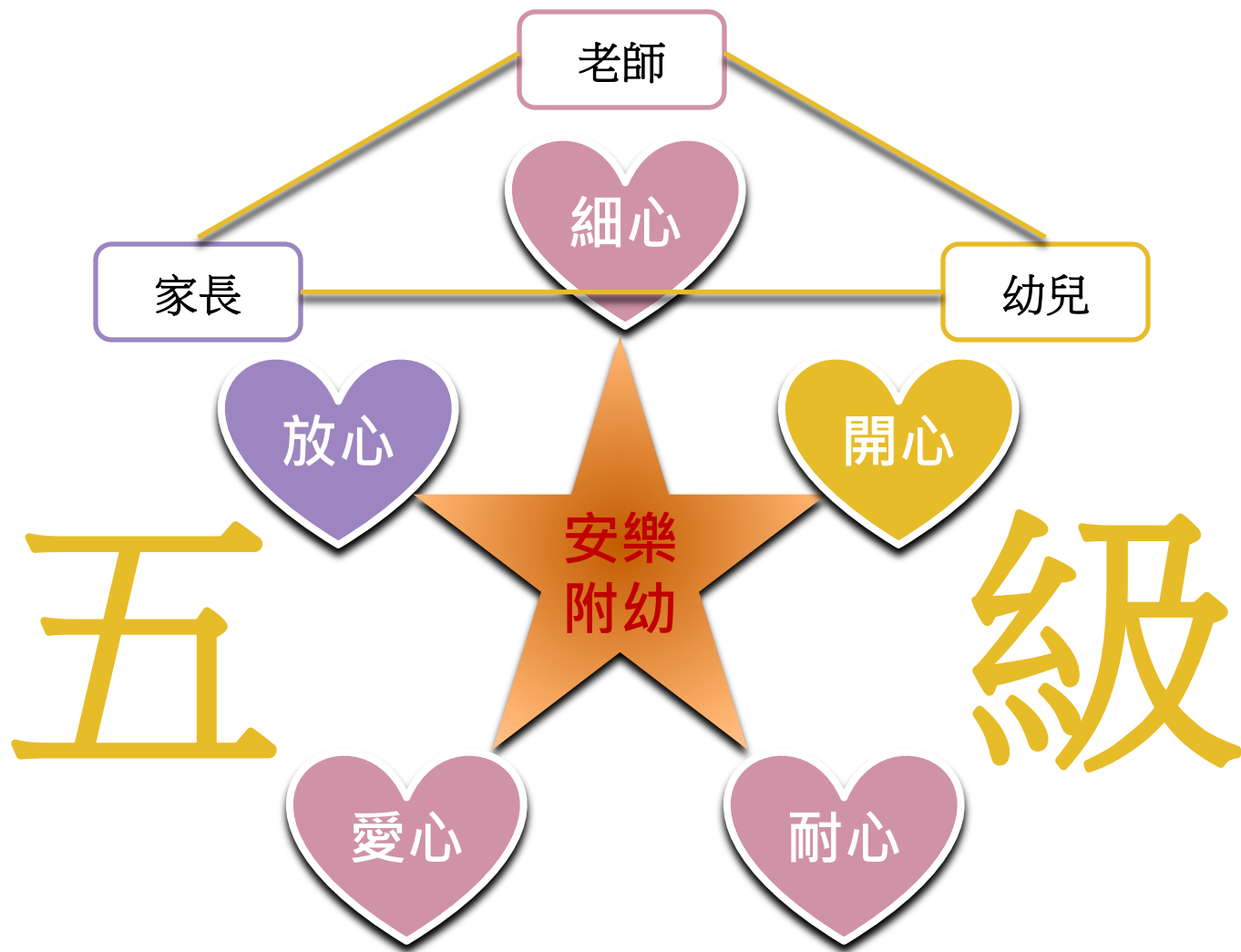

四

收費

補助

其他注意事項

收費標準

收費項目	公立幼兒園 (含學校附設幼兒園)	收費期限	說明
學費	半日制：3370元 全日制：5000元	一學期	指與教保活動直接相關，用以支付幼兒園教保及人事所需之費用。
雜費	100元	一個月	指與教保活動間接相關，用以支付幼兒園行政、業務及基本設備所需之費用；私立幼兒園得用以支付土地或建築物租賃費； <u>其他庶務人員之人事費用得於本項勻用。</u>
活動費	半日制：120元 全日制：160元	一個月	辦理各項幼兒活動之用，其不得支應團體旅遊及才藝(能)學習活動費用。
材料費	半日制：210元 全日制：240元	一個月	輔助教學所需之繪本、教學素材及文具用品費用；其不得支應於購置才藝(能)教學用品。
點心代辦費	半日制：500元 全日制：830元	一個月	<u>每日上下午點心之食材、烹調、廚(餐)具、燃料費。</u>
午餐代辦費	全日制：670元(含半日制用餐)	一個月	午餐食材、烹調、廚(餐)具及燃料費； <u>廚工之人事費用得於本項勻用。</u> <u>國民小學附設幼兒園得依國民小學收費標準辦理。</u>
設備費	0	一個月	供幼兒園增購教學設備(施)、圖書設備及相關設備(施)之維護與修繕。
交通費	按實際情形與家長商定	一個月	幼童專用車之燃料費、保養修繕、保險、規費及折舊費用司機及隨車人員之人事費用 <u>得於本項勻用。</u>
保險費	依公開招標價格收費	一學期	依據「基隆市高級中等以下學校及幼兒園辦理學生團體保險辦法」規定收取。
家長會費	100元	一學期	幼兒園家長會行政、業務庶務費用。
其他代辦費	1. 經家長同意委託代為訂購之團服(運動服、制服、圍兜)、書包、室內鞋、睡袋；未經家長同意訂購者，不得收費。 2. 前項所列以外之用品，不得假借其他名義另行收費。		
備註： (一)學費：全學期收費。 (二)幼兒活動費、材料費：每月徵收，亦可全學期徵收。 (三)點心代辦費、午餐代辦費、交通費、雜費：按月收取，不得強制整學期一次收費；若欲全學期徵收，需先取得家長同意，始得全學期收取。 (四)幼兒園應於繳費通知單及收據上註明當學年度收(退)費標準核定文號。另退費規定、學期開始日及結束日於繳費通知單、收據或其他書面形式上備載清楚，並交予家長留存乙份。 (五)各項費用之收取，未經報請不得擅自調高收費，且不得擅自假借其他名義另行收費。 (六)本園教保活動課程之起迄日期，第一學期為○月○日至翌年○月○日，第二學期為○月○日至○月○日，以四點五個月計。			

★愛的小叮嚀★

公告於網站與公佈欄

依據基隆市

教保服務收退費辦法

收費表

★愛的小叮嚀★

課後留園 另計

一小時40元

每月收費

大、中、小、幼幼班

項目	全日制	半日制用午餐	半日制不用午餐
學費	0 (2-5歲免學費)		
雜費	$100 \times 4.5 = 450$	$100 \times 4.5 = 450$	$100 \times 4.5 = 450$
活動費	$160 \times 4.5 = 720$	$120 \times 4.5 = 540$	$120 \times 4.5 = 540$
材料費	$240 \times 4.5 = 1,080$	$210 \times 4.5 = 945$	$210 \times 4.5 = 945$
代辦點心費	$830 \times 4.5 = 3,735$	$500 \times 4.5 = 2,250$	$500 \times 4.5 = 2,250$
代辦午餐費	$670 \times 4.5 = 3,015$	$670 \times 4.5 = 3,015$	0
保險費	175	175	175
家長會費	100	100	100
總計	9,275	7,475	4,460

★低收免繳保險費（政府補助）及家長會費。

★原民、重度身心障礙生，免繳保險費（政府補助）。

★兄弟姊妹同校，擇小的（弟妹）收家長會費。

★保險費一學年原為525元，上下學期政府皆補助，分別為88及87元，一般生僅需繳175元。

★愛的小叮嚀★

0-6歲

國家一起養



相關補助

※本表以第1胎為例，2胎、3胎以上再加發		現在	今年	明年
			2021年8月起	2022年8月起
繳費降低	 2~6歲 就學 繳費上限	公立	2,500元/月	1,500元/月
		非營利	3,500元/月	2,500元/月
		準公共	4,500元/月	3,500元/月
			-1,000	-500

※低收/中低收入戶家庭0-2歲托育補助再加發，2-6歲就讀平價幼兒園「免費」。
※5-未滿6歲未進入公立、非營利、準公共幼兒園者，依津貼額度發給就學補助。

相關補助

★愛的小叮嚀★

依據

幼兒園教育及照顧法

幼兒園補助辦法

2-4歲

補助方式

繳交資料

低收

免繳費用

當年度低收入戶證明

中低收

需繳交家長會費、保險費

當年度中低收入戶證明

原住民

請領8500元

登記原民籍之戶籍資料

身心障礙或發展遲緩幼兒

免學費

代辦費減免3000元

有效期限內之身障證明

★不含低收、中低收、原民

鑑輔會審核通過登錄者

相關補助

★愛的小叮嚀★

針對大班生

屆時發調查表

5足歲（大班生）

補助方式

繳交資料

低收

免繳費用

當年度低收入戶證明

中低收

需繳交家長會費、保險費

當年度中低收入戶證明

70萬以下

最高補助
得免費就讀公立幼兒園

家戶年所得
家戶年利息所得
不動產
採計幼兒、父親、母親
(或法定監護人或養父母)
合計總額

家戶擁有第3筆(含)以上不動產且其公告現值總額超過650萬元
或

家戶年利息所得超過10萬元者

無論其家戶年所得數額為何
均不得申請本項補助

相關補助

★愛的小叮嚀★

開學第一天發調查表

9/3(五)準時交回

課後留園

(補助對象)

低收

中低收

5足歲（大班）家戶所得30萬以下

家戶擁有**第3筆(含)以上**不動產且其公告現值**總額超過650萬元**

或

家戶**年利息所得超過10萬元者**

無論其家戶年所得數額為何

均不得申請本項補助

經濟情況特殊者（**需證明**）

★愛的小叮嚀★
擇「優」補助

1. 依據110年05月教育部基府教前貳字第1100221209號辦理。
2. 第1胎子女每月繳費不超過 1,500元，第2胎以上/低收/中低收免繳費用，家長繳費與原收費數額間之差額，由教育部支付。
3. 待幼兒補助額度由教育部系統判定後，匯入監護人帳戶。
4. 繳費期限：依據開學後之註冊單之繳費期限為準；超過期限僅限臺銀臨櫃繳費。

收費及補助

★愛的小叮嚀★

先繳費，
後補助。

★110學年度第一學期註冊費用及補助款執行說明★

有關110學年度第一學期收費，因教育部全國幼生管理系統尚未有相關功能，請先行**比照109學年度數額先向家長收費**。

待教育部全國幼生管理系統功能上線後，確認各幼生應補助金額後，再以該筆就學補助經費退還補助款予家長。

以上事宜再麻煩大家配合，感謝！

其他注意事項

★開學日期：09/01（三）

全日班：8:00-16:00

半日班：8:00-12:00

(半日班用午餐：8:00-12:40)

★上學時間：8:00-8:30

★放學接送時間：

15:30-15:45 (16:00)

幼兒園大門：海豚、海星、貝殼、企鵝

風雨走廊入口：海馬、海豹

★課後留園：16:00-18:00

(混班收托，費用另計)



★愛的小叮嚀★

上下學

請務必準時

請佩戴口罩

必備物品



★不鏽鋼
三色碗



水壺



餐袋



衛生紙



睡袋



濕紙巾



拉拉褲
(幼幼)



室內包鞋



肥皂
2個



★安全
夾
手帕



牙刷
漱口杯



書包
(可裝
A4)



口罩
★3-5個

其他注意事項

★愛的小叮嚀★

每樣物品請逐一標註

幼兒姓名

(小幼班盡可能

附照片)



其他**注意**事項

★契約書（一式二份）

填妥後，家長留存一份，另一份請繳回。

★託藥辦法（託藥單）

請家長詳閱後簽名，若幼生需用藥，務必填妥託藥單。

★接送辦法（接送證）

請家長詳閱後簽名，接送時請出示接送證，若當日非主要照顧者接送，請家長先來電告知老師，並請接送者出示接送證，確保幼生安全。

★愛的小叮嚀★

為全園幼兒安全

園所不餵退燒藥

發燒者請盡速就醫

在家休息

盡可能僅「中午」託藥

其他注意事項

★愛的小叮嚀★

依據110年8月17日

幼兒園(教保服務機構)

因應COVID-19防疫管

因應 理指引 事項：

★家長及訪客不入校園（若家長有需求請在幼兒園門口按電鈴或是來電告知各班導師）。

★幼兒及同住成員如為「居家隔離」、「居家檢疫」、「自主健康管理」者，幼兒不可入園。

★禁止額溫 $\geq 37.5^{\circ}\text{C}$ 、耳溫 $\geq 38^{\circ}\text{C}$ 者或急性呼吸道感染者入園，並應確實落實「生病不上班、不入園」。

視力保健

★愛的小叮嚀★

請家長帶著幼兒

一起愛眼睛! ○○



110年視力宣導

3C合理時間

不同年齡兒童「持續」使用 3C 產品的「合理時間」：

- (1) 2 歲前的嬰幼兒是 0 分鐘。
- (2) 2-4 歲幼兒是 15 分鐘以下。
- (3) 4-6 歲幼兒是 25 分鐘以下。
- (4) 6 歲以上至 12 歲是 30 分鐘以下。

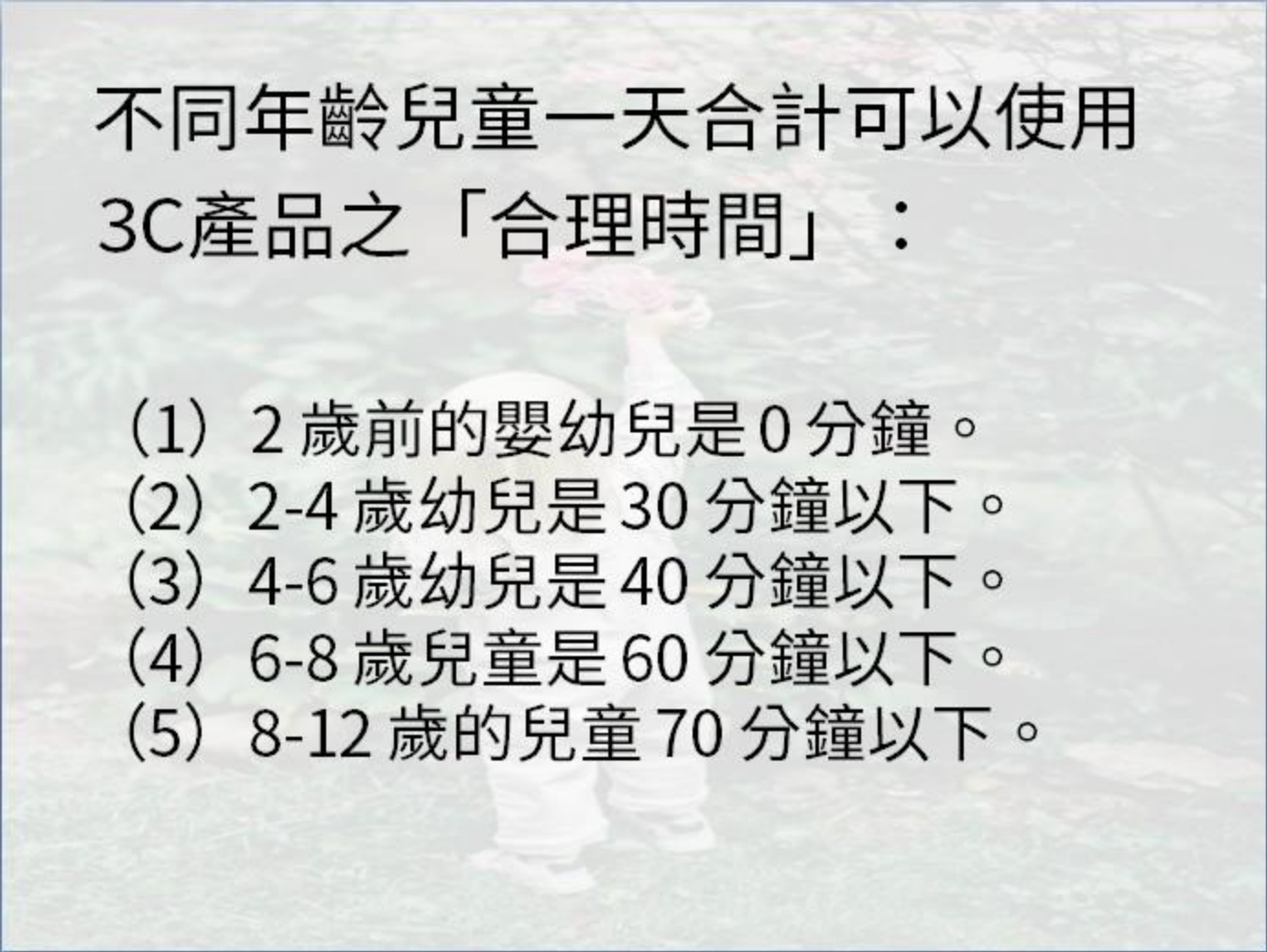

不同年齡兒童一天合計可以使用
3C產品之「合理時間」：

- (1) 2歲前的嬰幼兒是0分鐘。
- (2) 2-4歲幼兒是30分鐘以下。
- (3) 4-6歲幼兒是40分鐘以下。
- (4) 6-8歲兒童是60分鐘以下。
- (5) 8-12歲的兒童70分鐘以下。

其他有關兒童使用 3C 產品的建議：

- (1) 必須定期視力檢查。
- (2) 使用 15 分鐘要休息 5 分鐘。
- (3) 要注意保持與螢幕的距離。
- (4) 平時要注意眼睛的保養。
- (5) 要用戶外活動取代 3C。
- (6) 教師教學活動不能依賴電視。

近視與陽光

作者：財團法人台灣防盲基金會董事長 蔡瑞芳醫師

幼兒及學童免費又有效的近視防治方法，簡單的說就是每天戶外活動2小時。

當光線進入眼球時會促進視網膜分泌多巴胺(Dopamine),這種神經傳導物質多巴胺會抑制眼球的眼軸變長機制，因而避免或降低近視的產生。

澳洲研究發現影響學童近視的主要因素為 " 是否有做戶外活動？ " 不論是運動、參加野餐或海邊日光浴等均可，但是**室內運動並沒有減少近視的功效，因此真正的減少或避免近視的因素是接觸陽光的戶外活動。**

根據高雄長庚紀念醫院吳佩昌眼科醫師團隊，於北中南東多所學校推動的近視病防治介入研究的實證結果。

戶外活動對於近視者的度數控制有30%的效益，若接受眼科醫療控制可以達50%以上的效益，另也證實在走廊或樹蔭下戶外活動即可預防近視，無須一定要在大太陽底下。

五

Q&A



Q & A



安樂國小附幼
歡迎您

各班親師交流時間